

Arch. Emanuele Albarello

- **Dati personali**

Nato a Mondovì (CN) il 10.05.75.
Laureato presso la Facoltà di Architettura del Politecnico di Torino nel 2000.
Iscrizione all'Albo degli Architetti della Provincia di Cuneo n.982 nel 2002.
Abilitato alla redazione dei Piani Sicurezza secondo D.lgs.494/96 nel 2004.

Studio di progettazione integrale P.zza Ellero 54, 12084 Mondovì (CN).

- **Esperienze Professionali**

2001-2003

Coordinatore progettazione esecutiva architettonica ed infrastrutturale presso studio Favero & Milan Ingegneria Venezia.

Progetto dell'Interporto di Nola (Napoli) a firma dell'arch.Renzo Piano.



Importo lavori Euro 190.000.000

PROGETTAZIONE E DIREZIONE LAVORI

- **Progettazione architettonica di massima, esecutiva, particolari costruttivi e decorativi, direzione lavori, del complesso immobiliare Ex Fornace nel Comune di Dogliani (CN) via Torino. (2003-2006)**

Importo Lavori

Euro 4.500.000

Porro Carlo & C.snc

Cat. E.07



Arch. Emanuele Albarello. Studio di progettazione integrale

P.zza Ellero n.54 12084 Mondovì (CN) T.348.0672487

P.I. 02927410049 C.F.LBRMNL75E10F351C

- Progettazione architettonica di massima, esecutiva, particolari costruttivi e decorativi, direzione lavori di ristrutturazione complesso rurale ed ampliamento per insediamento attività produttiva settore vinicolo nelle Langhe, Comune di Dogliani frazione S.Luigi. (2003-2006)

Importo Lavori

Euro 4.000.000

Cantina Abbona
Marziano

Cat. E.02



Arch. Emanuele Albarello. Studio di progettazione integrale

P.zza Ellero n.54 12084 Mondovì (CN) T.348.0672487

P.I. 02927410049 C.F.LBRMNL75E10F351C

- Progettazione architettonica di massima, esecutiva, particolari costruttivi e decorativi e direzione lavori di ristrutturazione di complesso rurale ed ampliamento per insediamento residenziale, Comune di Dogliani Fraz. Piandelroglio (2007-2009).

Importo lavori

Euro 500.000

Devalle Marco

Cat. E.07



- Progettazione architettonica di massima, esecutiva, particolari costruttivi e decorativi, direzione lavori di ristrutturazione e cambio di destinazione d'uso di 1000 mq di uffici in edilizia residenziale, Comune di Cuneo c.so Giolitti. (2006-2008).

Importo lavori

Euro 800.000

F.IM.CO. S.p.a.

Cat. E.20



Arch. Emanuele Albarello. Studio di progettazione integrale

P.zza Ellero n.54 12084 Mondovì (CN) T.348.0672487

P.I. 02927410049 C.F.LBRMNL75E10F351C

- Progettazione esecutiva architettonica per funicolare Breo-Piazza Mondovì (2005-2007).

Importo lavori

Euro 7.000.000

Garboli Conicos S.p.a.

Cat. E.22



Arch. Emanuele Albarello. Studio di progettazione integrale
P.zza Ellero n.54 12084 Mondovì (CN) T.348.0672487
P.I. 02927410049 C.F.LBRMNL75E10F351C

- Progettazione preliminare architettonica e coordinamento generale per parcheggio interrato e sistemazione urbana piazza Europa, Comune di Cuneo. (2004-2005).

Importo lavori

Euro 8.000.000

Garboli Conicos S.p.a.

Cat. E. 18



- Particolari costruttivi e decorativi e direzione lavori insediamento residenziale commerciale, Comune di Mondovì (CN) p.zza Ellero. (2007-2010).

Importo Lavori

Euro 5.000.000

F.IM.CO.S.p.a.

Cat. E. 07



Arch. Emanuele Albarello. Studio di progettazione integrale

P.zza Ellero n.54 12084 Mondovì (CN) T.348.0672487

P.I. 02927410049 C.F.LBRMNL75E10F351C

- Direzione lavori ampliamento immobile per attività ricettiva turistico alberghiera, Comune di Mondovì (CN) via Del Vecchio. (2004-2006).

Importo Lavori

Euro 4.000.000

F.IM.CO.S.p.a.

Cat. E.20



- Progettazione esecutiva architettonica e direzione lavori ristrutturazione edificio Seicentesco denominato "Villa Bice", Comune di Alassio (SV) via Adelasia. (2008-2010).

Importo Lavori

Euro 5.000.000

Eurofim Immobiliare s.r.l.

Cat.E.22



Arch. Emanuele Albarello. Studio di progettazione integrale

P.zza Ellero n.54 12084 Mondovì (CN) T.348.0672487

P.I. 02927410049 C.F.LBRMNL75E10F351C

- **Progettazione architettonica definitiva ristrutturazione complesso religioso dismesso denominato "Istituto Nostra Signora del Cenacolo", Comune di Genova via Nullo 4/b. (2012-2014).**

Importo Lavori

Euro 7.000.000

FIN.COS. S.p.a.

Cat. E.22

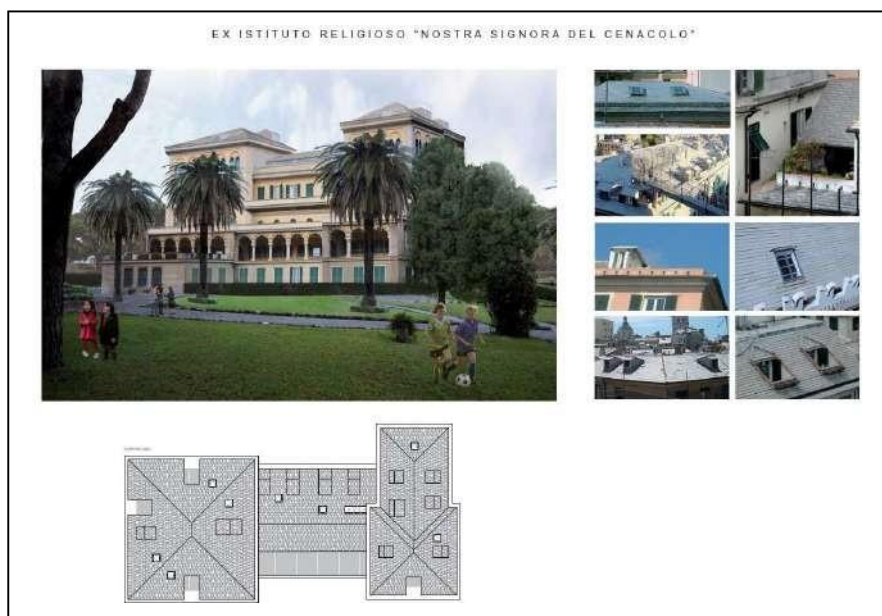

Arch. Emanuele Albarello. Studio di progettazione integrale

P.zza Ellero n.54 12084 Mondovì (CN) T.348.0672487

P.I. 02927410049 C.F.LBRMNL75E10F351C

- **Progettazione architettonica definitiva e direzione lavori realizzazione nuovo complesso residenziale composto da sette ville nel Comune di Dogliani (CN) via Torino. (2008-2012).**

Importo Lavori

Euro 2.200.000

San Rocco S.r.l.

Cat. E.06



- **Progettazione e direzione lavori spazio urbano area ex Fornace Comune di Dogliani (CN) via Torino. (2006-2007).**

Importo Lavori

Euro 300.000

Comune Dogliani

Cat. E.18



Arch. Emanuele Albarello. Studio di progettazione integrale

P.zza Ellero n.54 12084 Mondovì (CN) T.348.0672487

P.I. 02927410049 C.F.LBRMNL75E10F351C

- Progettazione architettonica definitiva e direzione lavori ristrutturazione insediamento rurale nel Comune di Dogliani (CN) borgata Biarella. (2010-2011).

Importo Lavori

Euro 300.000

*Azienda Agricola
Porro Mario*

Cat.E.20



- Progettazione architettonica definitiva e direzione lavori ristrutturazione insediamento residenziale nel Comune di Dogliani (CN) viale prof.Gabetti. (2007-2010).

Importo Lavori

Euro 300.000

Gallo Edoardo

Cat. E.20



Arch. Emanuele Albarello. Studio di progettazione integrale

P.zza Ellero n.54 12084 Mondovì (CN) T.348.0672487

P.I. 02927410049 C.F.LBRMNL75E10F351C

- Progettazione esecutiva architettonica e direzione lavori Parcheggio interrato, Comune di Alassio (SV) area ospedale. (2008-2010).

Importo Lavori

Euro 1.500.000

Bice Park s.r.l.

Cat. E.05



- Progettazione architettonica definitiva, esecutiva e direzione lavori di ristrutturazione ed ampliamento insediamento commerciale, di esposizione, direzionale e di servizi, Comune di Monastero di Vasco (CN) S.S.28 n.3. (2009-2011).

Importo Lavori

Euro 3.000.000

Hobby Caravan Motors

Cat. E.20



Arch. Emanuele Albarello. Studio di progettazione integrale

P.zza Ellero n.54 12084 Mondovì (CN) T.348.0672487

P.I. 02927410049 C.F.LBRMNL75E10F351C

**- Progetto architettonico per riconversione a fini residenziali del “Complesso La Madonnina”,
Comune di Mondovì (CN). (2009-2014).**

Importo Lavori

Euro 20.000.000

FIN.COS. S.p.a.

Cat.E.20



Arch. Emanuele Albarello. Studio di progettazione integrale

P.zza Ellero n.54 12084 Mondovì (CN) T.348.0672487

P.I. 02927410049 C.F.LBRMNL75E10F351C

- Progetto architettonico insediamento residenziale collina di Mondovì Piazza. (2009-2014).

Importo Lavori

Euro 4.500.000

FIN.COS. S.p.a.

Cat. E.07



- Progettazione architettonica e D.L. rifacimento impianti sportivi, Comune di Dogliani (CN). (2010-2012).

Importo Lavori

Euro 500.000

Comune Dogliani

Cat.E.12



Arch. Emanuele Albarello. Studio di progettazione integrale

P.zza Ellero n.54 12084 Mondovì (CN) T.348.0672487

P.I. 02927410049 C.F.LBRMNL75E10F351C

-
- **Progettazione esecutiva opere di urbanizzazione e D.L. relative a giardino pubblico, passerella sopraelevata, ampliamento strada pedonale e sistemazione sottoservizi, nel comune di Genova. (2012-2013).**

Importo lavori

Euro 500.000

Comune Genova

Cat. E.19

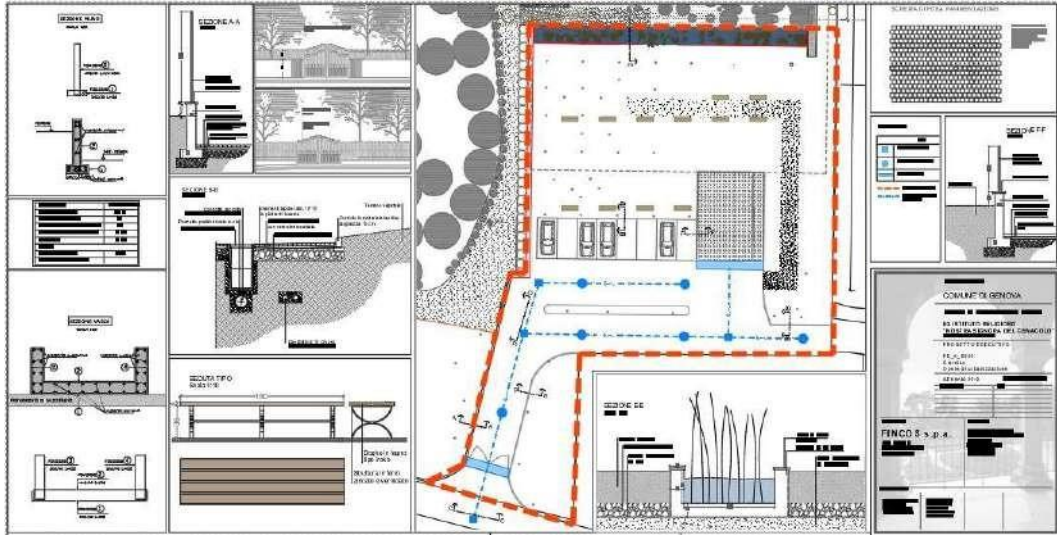

-
- **Direzione Lavori ristrutturazione Banca Credito Cooperativo Pianfei . (2013).**

Importo lavori

Euro 300.000

Banca Credito Pianfei

Cat. E.21



- **Progettazione e Direzione Lavori insediamento turistico residenziale San Marco - Comune di Alassio (SV). (2015-2016)**

Importo lavori

Euro 1.000.000

San Marco s.r.l.

Cat.E.20



Arch. Emanuele Albarello. Studio di progettazione integrale
P.zza Ellero n.54 12084 Mondovì (CN) T.348.0672487
P.I. 02927410049 C.F.LBRMNL75E10F351C

- **Progetto per ampliamento complesso agriturismo Isola d'Elba di n.6 unità ricettive, comune di Campo nell'Elba, località Marina di Campo (2013-2016)**

Importo lavori

Euro 750.000

S.C.A.T. s.r.l.

Cat.E.22



Arch. Emanuele Albarello. Studio di progettazione integrale

P.zza Ellero n.54 12084 Mondovì (CN) T.348.0672487

P.I. 02927410049 C.F.LBRMNL75E10F351C

-
- **Progetto preliminare, definitivo, esecutivo, direzione lavori e coordinamento della sicurezza per lavori di ripristino frana sulla strada provinciale n.3 Barbaresco Neive (CN) (2015-2016)**

Importo lavori

Euro 495.000

Provincia Cuneo

Cat. S.03



-
- **Progetto definitivo, esecutivo, direzione lavori e coordinamento della sicurezza per lavori di ristrutturazione edilizia edificio unifamiliare in via Provvidenza 27, Bra (CN) (2019-2016)**

Importo lavori

Euro 105.000

Occelli Enrico

Cat. E.22



Arch. Emanuele Albarello. Studio di progettazione integrale

P.zza Ellero n.54 12084 Mondovì (CN) T.348.0672487

P.I. 02927410049 C.F.LBRMNL75E10F351C

- **Direzione lavori relativa a Ristrutturazione locali per insediamento e sistemazioni esterne del Politecnico di Torino, Sede di Mondovì in via Cottolengo. (2019)**

<i>Importo lavori</i>	<i>Euro 202.000</i>	<i>Politecnico di Torino</i>	<i>Cat. E.22</i>
<i>Importo lavori</i>	<i>Euro 13.000</i>		<i>Cat. IA.01</i>
<i>Importo lavori</i>	<i>Euro 37.000</i>		<i>Cat. IA.02</i>
<i>Importo lavori</i>	<i>Euro 90.000</i>		<i>Cat. IA.03</i>
<i>Importo lavori</i>	<i>Euro 20.000</i>		<i>Cat. IA.04</i>



- **Direzione lavori relativa a riqualificazione dell'edificio Padri Filippini sede decentrata del Politecnico di Torino, Mondovì in via Cottolengo. (2019-2020).**

Importo lavori

Euro 802.227

Politecnico di Torino

Cat. E.22



Arch. Emanuele Albarello. Studio di progettazione integrale
P.zza Ellero n.54 12084 Mondovì (CN) T.348.0672487
P.I. 02927410049 C.F.LBRMNL75E10F351C

- **Fattibilità tecnico economica della Riqualficazione piazza Ellero, chiusura ala mercatale, Mondovì in piazza Ellero. (2019-2020).**

Importo lavori

Euro 1.000.000

Comune di Mondovì

Cat. E.22



Arch. Emanuele Albarello. Studio di progettazione integrale

P.zza Ellero n.54 12084 Mondovì (CN) T.348.0672487

P.I. 02927410049 C.F.LBRMNL75E10F351C

- **Progettazione architettonica definitiva ed esecutiva di ampliamento insediamento industriale in Monchiero (CN). (2019-2020).**

Importo lavori

Euro 4.000.000

B.O.B. S.p.a.

Cat. E.02

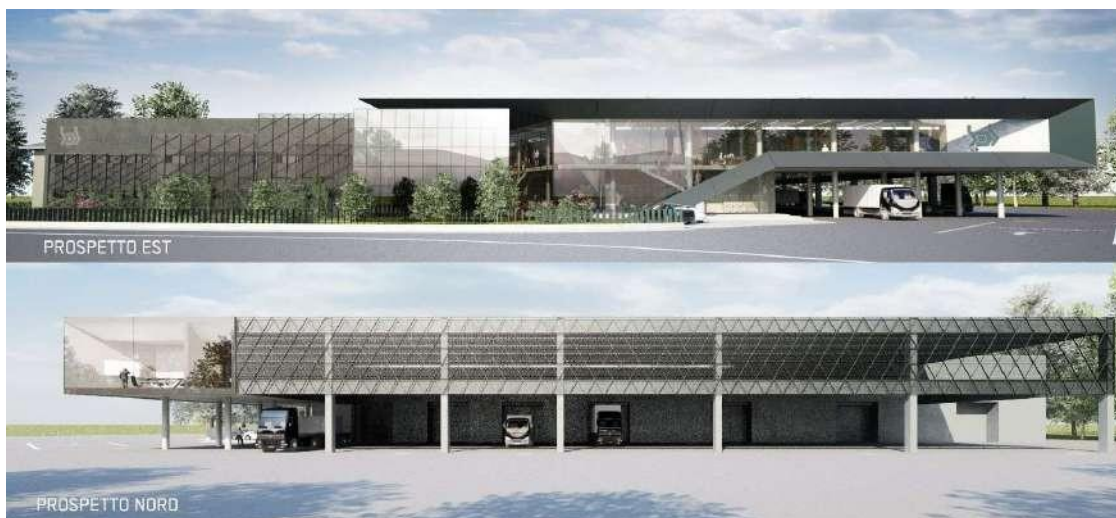

Arch. Emanuele Albarello. Studio di progettazione integrale

P.zza Ellero n.54 12084 Mondovì (CN) T.348.0672487

P.I. 02927410049 C.F.LBRMNL75E10F351C

- **Progettazione architettonica preliminare, definitiva ed esecutiva, direzione lavori e coordinamento della sicurezza per la Ristrutturazione della Caserma della Guardia di Finanza di Saint Rhemy en Bosses (AO). (2019-2020).**

Importo lavori
Importo lavori
Importo lavori

Euro 220.000
Euro 50.000
Euro 20.000

Provveditorato Torino

Cat. E.16
Cat. IA.02
Cat. IA.04



Arch. Emanuele Albarello. Studio di progettazione integrale
P.zza Ellero n.54 12084 Mondovì (CN) T.348.0672487
P.I. 02927410049 C.F.LBRMNL75E10F351C

- **Progettazione architettonica definitiva ed esecutiva, direzione lavori dell'Edificio Battaglia, sede di laboratori per il Politecnico di Torino a Mondovì (CN). (2021- in corso).**

Importo lavori
Importo lavori
Importo lavori

Euro 600.000
Euro 150.000
Euro 200.000

Politecnico di Torino

Cat. E.22
Cat. IA.02
Cat. IA.04



Arch. Emanuele Albarello. Studio di progettazione integrale
P.zza Ellero n.54 12084 Mondovì (CN) T.348.0672487
P.I. 02927410049 C.F.LBRMNL75E10F351C

- **Progettazione architettonica preliminare, definitiva ed esecutiva, e coordinamento della sicurezza in fase di esecuzione per la Ristrutturazione del Compendio demaniale I.P.M. "Ferrante Aporti" di Torino (TO). (2020-in corso).**

Importo lavori

Euro 600.000

Provveditorato LL.PP

Cat. E.22



*FIRMATO DIGITALMENTE
ARCH. EMANUELE ARBARELLO*

Arch. Emanuele Albarello. Studio di progettazione integrale
P.zza Ellero n.54 12084 Mondovì (CN) T.348.0672487
P.I. 02927410049 C.F.LBRMNL75E10F351C