

CURRICULUM VITAE DI DANIELE MAIORINO

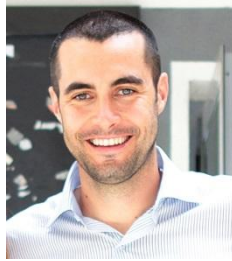

INFORMAZIONI PERSONALI

Nome
Cognome
Indirizzo Residenza
Telefono
E-mail
Nazionalità
Luogo e Data di nascita

Daniele
Maiorino
Via Sesto San Giovanni, 151, CAP 00126, Roma (RM)
+39 339 175 99 52
architetto.maiorino@gmail.com
Italiana
Roma, 30 / 10 / 1985

ISTRUZIONE

Titolo
Istituto di Istruzione
Corso di Studi

Esame di abilitazione professionale
"Sapienza" Università di Roma.
Abilitazione alla professione di Architetto.

Titolo
Istituto di Istruzione
Corso di Studi

Master Universitario di 1° livello
"Sapienza" Università di Roma.
**MASTER IN GESTIONE INTEGRATA E VALORIZZAZIONE DEI
PATRIMONI IMMOBILIARI E URBANI. Asset, Property, Facility &
Energy Management**
108/110

Votazione

Titolo
Istituto di Istruzione
Corso di Studi
Argomento

Percorso d'eccellenza Universitario
"Sapienza" Università di Roma.
Gestione del Processo Edilizio - Project Management -
**"Management del Patrimonio Immobiliare e Urbano Costruito e di
nuova realizzazione"** 100 ore

Titolo
Istituto di Istruzione
Corso di Studi
Votazione
Principali materie

Laurea
"Sapienza" Università di Roma.
**Gestione del Processo Edilizio - Project Management -
110 / 110 e Lode**
- Legislazione delle Gare e degli Appalti Pubblici. D.lgs 163/06 DPR 207/10
- Gestione e Manutenzione dei Patrimoni Immobiliari.
- Project Management.
- Sicurezza e Prevenzione sui Cantieri Temporanei e Mobili. D.lgs 81/08
- Estimo e Aspetti Tecnico Economici nella Gestione del Cantiere.
- Rappresentazione del Progetto Cantierabile.
- Prog. d'Impianti, Gestione Energetica Ambientale e degli Edifici.
*"Processi BIM-Oriented 3D-4D-5D per il Project Construction
Management: la gestione della costruzione di un edificio
residenziale con la tecnologia del cemento armato, dell'acciaio e dei
pannelli in legno x-lam."*
Prof.ssa Arch. Anna Maria Giovenale / Prof. Arch. Francesco Ruperto

Titolo Tesi

Relatore / Correlatore

Titolo
Istituto di Istruzione
Corso di Studi
Votazione

Diploma
Istituto Tecnico Commerciale Statale Paolo Toscanelli
Ragioneria, IGEA (Indirizzo Giuridico Economico Aziendale)
80 / 100

Principali materie

Ragioneria, Economia Aziendale, Tecnica Bancaria, Scienza delle Finanze, Diritto.

Madrelingua

ITALIANO

LINGUA

INGLESE

Capacità di lettura

Buono

Capacità di scrittura

Buono

Capacità di Espressione orale

Buono

LINGUA

PORTOGHESE

Capacità di lettura

Buono

Capacità di scrittura

Buono

Capacità di Espressione orale

Buono

**CAPACITA' E COMPETENZE
RELAZIONALI**

Sono una persona particolarmente predisposta per i rapporti interpersonali, accoglienza e problem solving.

**CAPACITA' E COMPETENZE
ORGANIZZATIVE**

L'organizzazione e la Pianificazione del lavoro sono da sempre attitudini personali.

Sono una persona fortemente capace di mettermi in discussione e prendere decisioni in autonomia.

Le mie caratteristiche personali sono la flessibilità, la puntualità, e la forte predisposizione a ricoprire diverse posizioni, associate ad un carattere fermo e deciso, ma in continua crescita ed evoluzione.

Sono in grado di raggiungere obiettivi individuali e di gruppo, lavorando con ed attraverso gli altri in modo efficace ed efficiente.

ESPERIENZA FORMATIVA

- **Tirocinio presso SETIN srl Servizi Tecnici per le Infrastrutture.**

120 ore. Approfondimento del processo di Building Information Modeling applicato all'ingegnerizzazione del progetto costruttivo delle stazioni della linea metropolitana di Copenhagen.

- **Assistenza alla docenza del Corso di Basic Design e Geometria Descrittiva** - *Sapienza Facoltà di Architettura* - CdL in Disegno Industriale. 2014/15 - 2015/16 - 2016/17.

- **Progettista e Direttore Lavori** di Ristrutturazioni Edili di molteplici unità immobiliari residenziali.

- **Direttore tecnico di cantiere** del consolidamento delle fondazioni e opere di restauro dei paramenti murari del "Basamento Aventino" in Roma.

- **Direttore tecnico di cantiere** del consolidamento e rifacimento della porzione di tetto dell'Ambasciata del Brasile a Roma.

- **Direttore tecnico di cantiere** dello Strip-Out edile di "Palazzo Marignoli" sito in Roma.

**ULTIMA ESPERIENZA
LAVORATIVA**

Nome del datore di lavoro

Impresa di Costruzioni Ing. E. Pasqualucci

Tipo di azienda o Settore

Impresa Edile.

Tipo d'impiego

Tecnico d'impresa

Principali mansioni e responsabilità

Direttore tecnico di cantiere (gare, gestione tecnico-amministrativa, SAL, rapporti con fornitori, enti pubblici e privati)

CAPACITA' E COMPETENZE TECNICHE ED INFORMATICHE

- Ottima conoscenza e padronanza del pacchetto Microsoft Office,
- Ottima conoscenza del disegno vettoriale, Autodesk AutoCad.
- Definire e gestire Fasi, Tempi e Risorse con Microsoft Project.
- Progettazione vettoriale con Autodesk Revit.
- Esperienza sul Processo Building Information Modeling.
- Progettazione e Gestione di un BIM Model.
- Gestire le Quantità dei materiali di un Modello BIM con Autodesk Quantity Take-Off.
- Gestire la Cantierabilità di un Modello BIM con Autodesk Navisworks.
- Redigere un Computo Metrico Estimativo con Acca Primus.
- Redigere una Certificazione Energetica con Docet/Acca Termus.
- Esperienza sulla tecnologia costruttiva dei pannelli in legno (x-lam)
- Sono in grado di redigere un PSC (Piano di Sicurezza e Coordinamento) od un POS (Piano Operativo di Sicurezza).

CORSI FORMATIVI

- **COORDINATORE PER LA SICUREZZA NEI CANTIERI TEMPORANEI E MOBILI, IN FASE PROGETTUALE C.S.P. ED IN FASE ESECUTIVA C.S.E.** Cefme CTP Organismo paritetico per la formazione e la sicurezza in edilizia di Roma e Provincia Licenza GPE003/13 gennaio 2013 al gennaio 2018.
- **Abilitazione alla professione di Architetto B** settembre 2015 - --
- **Corso di formazione per Preposto** E.N.B.L.I. Ente Nazionale Bilaterale Lavoro e Impresa Licenza Autorizzazione 33141 Attestato 5/6 del 13/10/2015 ottobre 2015 al ottobre 2020
- **Formazione dei lavoratori - Settore di Rischio Alto** E.N.B.L.I. Ente Nazionale Bilaterale Lavoro e Impresa Licenza Autorizzazione 33376 Attestato 3/3 del 15/10/2015 ottobre 2015 al ottobre 2020
- **“Aspetti Applicativi della Contabilità Lavori”** - 18 Ore - A.C.E.R. Associazione Costruttori Edili di Roma e Provincia.
- **“Building Information Modeling”** - 10 Ore – CeSMA Centro Servizi Multimediali per l’Architettura.
- **“Progettare il legno x-lam”** - 18 ore – Università dell’Aquila, facoltà d’Ingegneria.
- **“Progettazione d’impianti micro eolici”** – 18 ore -, “Sapienza” Università di Roma, facoltà d’Ingegneria.

PUBBLICAZIONI, RICONOSCIMENTI,

- **“Uno sguardo verso chi già guarda al futuro”** da pag. 63. *“Costruttori Romani”*, Marchesi grafiche editoriali S.p.A. 1 aprile 2013
Autori: Daniele Maiorino
- **“The integrated digital survey as a form of knowledge of the roman bridges in lusitania”**
CAAConference - Università Sapienza di Roma / Istituto Arqueologia Mérida 2 aprile 2015
Autori: Antonio Pizzo, Carlo Inglese, Fabrizio Loprencipe, Daniele Maiorino.

- **3D Modeling & BIM _ Innovazione e Possibili Sviluppi DEI s.r.l.** TIPOGRAFIA DEL GENIO CIVILE 2016
Autori: Daniele Maiorino, Carlo Inglese, Alfonso Ippolito
- **Handbook of Research on Emerging Technologies for Digital Preservation and Information Modeling.** IGI GLOBAL
Autori: Maiorino, Carlo Inglese, Alfonso Ippolito

Sito web personale: www.projectmanagementitalia.it

PATENTI

A – B – C con certificato per uso professionale (C.Q.C.)
auto e moto munito.