



COMUNE DI ROMA

VIA RODOLFO LANCIANI, 11

COMMITTENTE:

Fondo di Assistenza per i Finanziari



INTERVENTO DI ADEGUAMENTO VANI SCALA E USCITE DI
EMERGENZA AL PIANO TERRA

 ALESSIA VICARI architetto

00158 ROMA Via Piero Aloisi, 24 tel + fax 06.83084394 mobile 339.5693038
VCRLSS72L62H501L p.iva 06037831002 email: arch.vicari@gmail.com

COMUNE DI ROMA

IMMOBILE VIA R. LANCIANI, 11

OGGETTO:

INTERVENTO DI ADEGUAMENTO VANI SCALA E USCITE DI EMERGENZA

LAYOUT:

PLANIMETRIA RILIEVO STATO DI FATTO PIANO TERRA

COMMITTENTE:



FONDI DI ASSISTENZA PER I FINANZIERI

TAVOLA 01

SCALA NTS

DATA 22.11.2019

PROGETTO

- Di massima
- Definitivo
- Esecutivo
- As built

EMESSO PER:

- Commenti
- Approvazione
- Costruzione

STATO

ALESSIA VICARI architetto

Via Piero Aloisi, 24 - 00158 Roma
tel+fax 06.83084394 mobile 339.5693038
e-mail: arch.vicari@gmail.com

PLANIMETRIA PIANO TERRA - ANTE OPERAM

VIA P. ADINOLFI

LEGENDA

- Percorso di esodo orizzontale
- Uscita di emergenza
- Serramenti da sostituire



VIA RODOLFO LANCIANI



COMUNE DI ROMA
IMMOBILE VIA R. LANCIANI, 11

OGGETTO:

INTERVENTO DI ADEGUAMENTO
VANI SCALA E USCITE DI
EMERGENZA

LAYOUT:

RILIEVO FOTOGRAFICO

COMMITTENTE:



FONDO DI ASSISTENZA
PER I FINANZIERI

TAVOLA 02

SCALA NTS

DATA 22.11.2019

PROGETTO

- Di massima
- Definitivo
- Esecutivo
- As built

EMESSO PER:

- Commenti
- Approvazione
- Costruzione

STATO

ALESSIA VICARI architetto

Via Piero Alich, 24 - 00158 Roma
tel+fax 06.83084394 mobile 339.5693038
e-mail: arch.vicari@gmail.com

SCALA PRINCIPALE: DA PIANO S2 A PIANO 6°

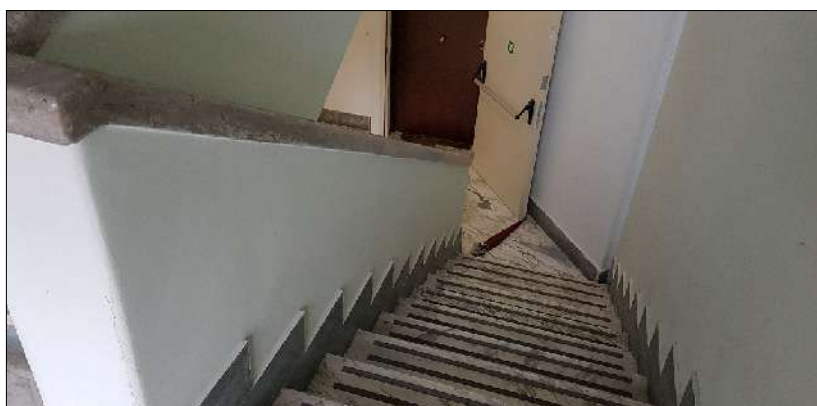
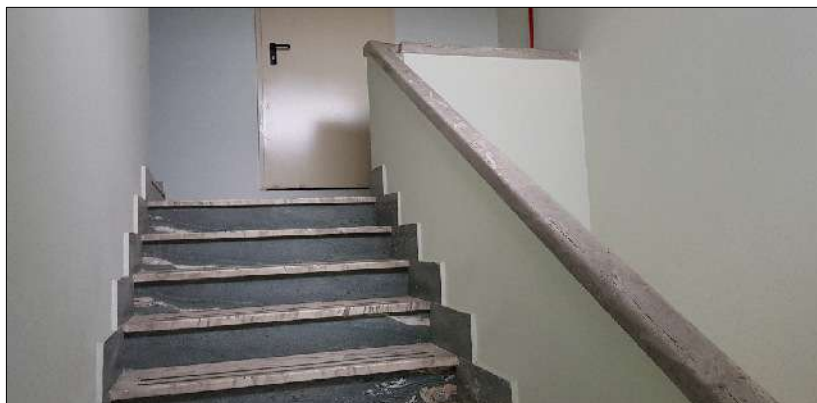

SCALA SECONDARIA: DA PIANO TERRA A PIANO 2°

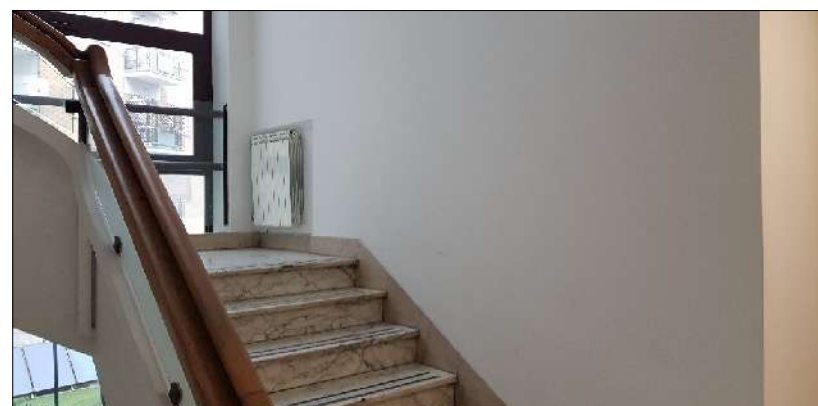
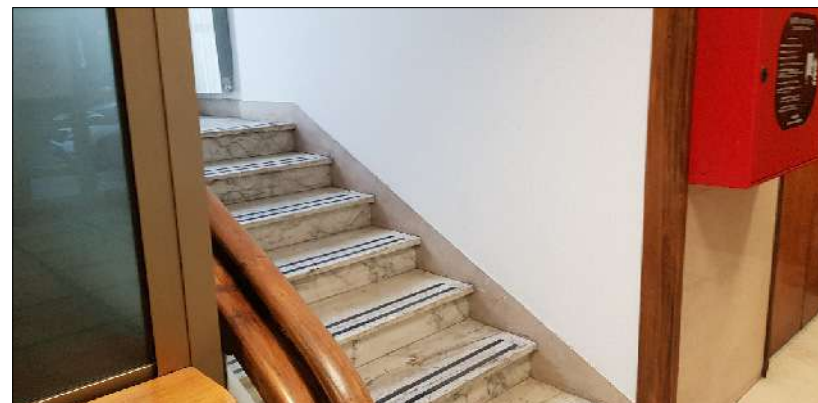
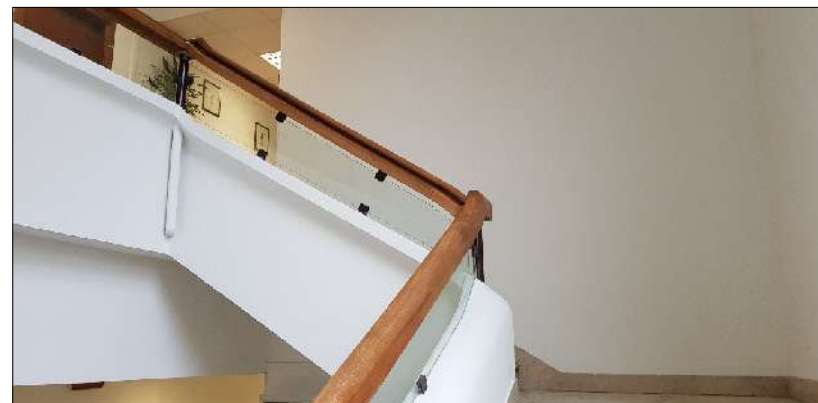

USCITA EMERGENZA PIANO TERRA



COMUNE DI ROMA

IMMOBILE VIA R. LANCIANI, 11

OGGETTO:

INTERVENTO DI ADEGUAMENTO VANI SCALA E USCITE DI EMERGENZA

LAYOUT:

PLANIMETRIA PROGETTO PIANO TERRA

COMMITTENTE:



FONDO DI ASSISTENZA PER I FINANZIERI

TAVOLA 03

SCALA NTS

DATA 22.11.2019

PROGETTO	
<input type="checkbox"/> Di massima	
<input type="checkbox"/> Definitivo	
<input type="checkbox"/> Esecutivo	
<input type="checkbox"/> As built	
EMESSO PER:	
<input type="checkbox"/> Commenti	
<input type="checkbox"/> Approvazione	
<input type="checkbox"/> Costruzione	
STATO	

ALESSIA VICARI architetto

Via Piero Aloisi, 24 - 00158 Roma
tel+fax 06.83084394 mobile 339.5693038
e-mail: arch.vicari@gmail.com

PLANIMETRIA PIANO TERRA - POST OPERAM

VIA P. ADINOLFI

LEGENDA

	Percorso di esodo orizzontale
	Uscita di emergenza
	Nuovo corrimano scala da piano terra a piano 2°
	Rialzo parapetto scala da piano S2 a piano 6°
	Nuovi serramenti con apertura nel verso dell'esodo



VIA RODOLFO LANCIANI

